

## Piyasa Verileri

| 6.09.2023         |           |           |
|-------------------|-----------|-----------|
| İç Piyasalar      | Kapanış   | Değişim % |
| BIST-100          | 8.181     | -0,66     |
| BIST-30           | 8.702     | -0,53     |
| DVZSP             | 27,78     | 0,09      |
| EUR/USD           | 1,071     | -0,14     |
| ALTIN             | 1.918     | -0,42     |
| PETROL (BRENT)    | 89,56     | -0,53     |
| Kapanış Değişim % |           |           |
| USD/TL            | 26,819    | 0,18      |
| US 2Y             | 5,03      | 1,18      |
| US 10Y            | 4,30      | 0,66      |
| Dış Piyasalar     |           |           |
| Kapanış           | Değişim % |           |
| DJIA              | 34.463    | -0,52     |
| S&P 500           | 4.460     | -0,81     |
| NASDAQ            | 13.861    | -1,14     |
| DAX               | 15.743    | -0,18     |
| FTSE 100          | 7.428     | -0,14     |
| NIKKEI            | 33.253    | 0,80      |
| SHCOMP            | 3.158     | 0,12      |
| VIX               | 14,55     | 3,85      |
| (18.00 TSi)       |           |           |

## Şirket Haberleri

**Gıpta Ofis Kırtasiye ve Promosyon Ürünleri İmalat Sanayi AŞ** toplam 8.000.000, -TL nominal değerli C grubu hamiline yazılı payların satışı gerçekleştirilecektir. 1 TL nominal değerli paylar 20,90TL sabit fiyat üzerinden satışa sunulacaktır. 6-7-8 Eylül 2023.

**Ebebek Mağazacılık A.Ş.** Halka arz edilen 40.000.000 TL nominal değerli Şirket payları 07/09/2023 tarihinden itibaren Yıldız Pazar'da 46,50 TL/pay baz fiyat, "EBEBK.E" kodu ve sürekli işlem yöntemiyle işlem görmeye başlayacaktır. İlgili sırada maksimum emir değeri 1.000.000 TL olarak belirlenmiştir.

**GSRAY** Rüçhan Haklarının Kullanılmasının Ardından Kalan Payların Borsada Satışının Tamamlanması  
**GLYHO** Global Ports Holding Plc ("GPH") Bremerhaven Limanı'ndaki kruvaziyer operasyonlarının 10 yıl süre ile işletilmesine ilişkin olarak (5 yıl ilave uzatma opsiyonu ile) bremenports GmbH & Co. KG ("bremenports") ile imtiyaz sözleşmesi imzaladığını bildirmiştir.

**07.09.2023 tarihinde hak kullanımı işlemleri nedeniyle ilgili hakları kullanılmış olarak işlem görecektir pay bulunmamaktadır.**

**EKSUN** 12 adet 90 tonluk un silosu yatırımı için tedarikçiler ile anlaşmalar imzalanmış

**RUBNS** 500 milyon TL sermayeli Rubenis Holding A.Ş.'nin kurulum işlemleri tamamlanmış

**EGEPO** 30.06.2023 Ana Ortaklık Payları 9.810.860 (4.610.556)

**PENG D** Bursa Görükle 'deki Şirket arazimizin de bulunduğu alanda gerçekleştirilecek olan karma projenin ön konsept tasarım çalışmaları tamamlanmış olup, imar uygulamaları çalışmalarına başlanılmıştır. AKFEN GYO A.Ş. ile Geliştirilecek Proje Hakkında

**SASA** yatırım bedeli 11.350.000 USD olan, Adana merkez sahanadaki binalarının çatılarına anahtar teslim Çatı Öztüketim Güneş Enerjisi Santrali (GES) kurulması yatırımlarımız 2012/3305 sayılı Yatırımlarda Devlet Yardımları Hakkında Karar kapsamında teşvik belgesi almaya hak kazanmıştır. Teşviğe konu yatırım tutarı 336.065.800 TL.

**SNGYO** Satılan Finansal Duran Varlığın Ünvanı Güney Marmaris Otel Yönetimleri ve Hizmetleri A.Ş. Satış Sonucu Oluşan Kar/Zarar Tutarı (49,999 TL) Zarar

**ATLAS.E, HURGZ.E ve SEKUR.E** paylarında 07/09/2023 tarihli işlemlerden (seans başından) 06/10/2023 tarihli işlemlere (seans sonuna) kadar açığa satış ve kredili işlemlere konu edilemeyecektir.

**AGESA** 55,00 TL – 55,50 TL (ağırlıklı ortalama 55,3307 TL) fiyat aralığından toplam 18.598 TL nominal değerli AgeSA payları geri alınmıştır.

## Teknik Bakış

**BIST-100 günü %0,66 düşüş ile 8181 puandan tamamladı. İşlem hacmi 168,6 milyar TL**

|        |         |      |       |       |        |      |         |     |      |            |
|--------|---------|------|-------|-------|--------|------|---------|-----|------|------------|
| Destek | 8090    | 8056 | gap   | 7917  | gap    | 7865 | 7716,67 | gap | 7411 | [st- 7398] |
| Direnç | 8298,54 | 8333 | [8646 | 8659] | %261,8 | 8703 |         |     |      |            |

| Hisse | Kapanış | Destek      | Direnç                  |
|-------|---------|-------------|-------------------------|
| SASA  | 54.55   | 53.16 22 MA | 55.75 56.35 57.45 58.65 |
| HEKTS | 27.50   | 26.25 22 MA | 28.10 28.40 28.76       |
| IZMDC | 8.12    | 7.98 22 MA  | 8.51 8.64 gap 8.79 8.83 |
| TLMAN | 86.15   | 83.74 22 MA | 86.95 87.50 87.90 89.70 |
| TTKOM | 26.52   | 26.15 10 MA | 26.88 27.22 27.64 27.88 |

## Veri Gündemi

15.30 ABD haftalık işsizlik önc. 228.000 (4 haftanın düşüğü) bek. 238.000

18.00 EIA petrol stokları önc. -10,6M varil

Cumhurbaşkanı Erdoğan 9-10 Eylül tarihlerinde Hindistan'da gerçekleştirilecek G20 Liderler Zirvesine katılacak.

## Küresel Piyasalar

08/09 Fitch -TR not gözden geçirmesi ("B", görünüm negatif)

Temmuz 2022 Fitch Ratings, Türkiye'nin kredi notunu B+'dan B'ye indirdi, görünümünü negatif olarak teyit etti (Artan geriye dönük endeksleme riskleri, liranın ek olarak değer kaybetmesi, döviz kuru geçişkenliğinin hız ve büyüklük olarak artması).

2023 Mart ayında ise Türkiye'nin kredi notunu "B", görünümünü ise "negatif" olarak teyit etti.

Enflasyonun bu sene ortalama yüzde 56,5 olacağını, büyümenin yüzde 2,5'e gerileyeceği, 2024'te yüzde 3 olacağını belirtmişti.

Görünümü "negatif"ten "durağan"a yükseltmesi bekleniyor-Foreks.

**BIST-100 8298 (8330 direncine yöneldi) -8127 bandında hareket etti. 8090 - 8056 gap**

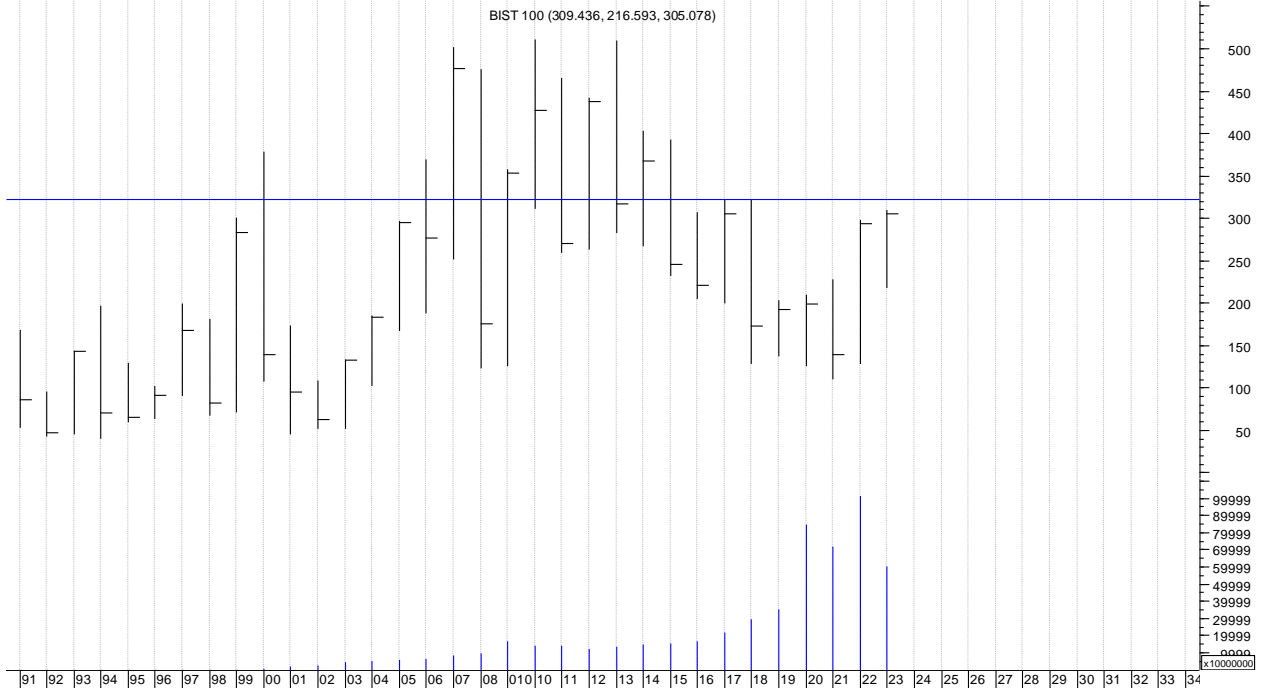

Öneri, eleştiri ve sorularınız için [yatirimarastirma@icbcyatirim.com.tr](mailto:yatirimarastirma@icbcyatirim.com.tr) adresine göndereceğiniz e-posta ile bize ulaşabilirsiniz.

Facebook : [ICBC Yatirim](#)

Twitter : [icbcyatirim](#)

Instagram : [icbcyatirim](#)

Linkedin : [ICBC Yatirim](#)

**UYARI**

Burada yer alan yatırım bilgi, yorum ve tavsiyeleri yatırım danışmanlığı kapsamında değildir. Yatırım danışmanlığı hizmeti SPK tarafından yayımlanan tebliğ çerçevesinde, aracı kurumlar, portföy yönetim şirketleri, mevduat kabul etmeyen bankalar ile müşteri arasında imzalanacak bir sözleşme çerçevesinde sunulur. Burada ulaşılan sonuçlar, tercih edilen hesaplama yöntemi ve veya yorum tavsiyede bulunanların kişisel görüşlerine dayanmaktadır. Sadece burada yer alan bilgilere dayanılarak yatırım kararı verilmesi sağlıklı sonuçlar doğurmayabilir. Ayrıca burada yer alan bilgiler mali durumunuz ile risk ve getiri tercihlerinize uygun olmayabilir.